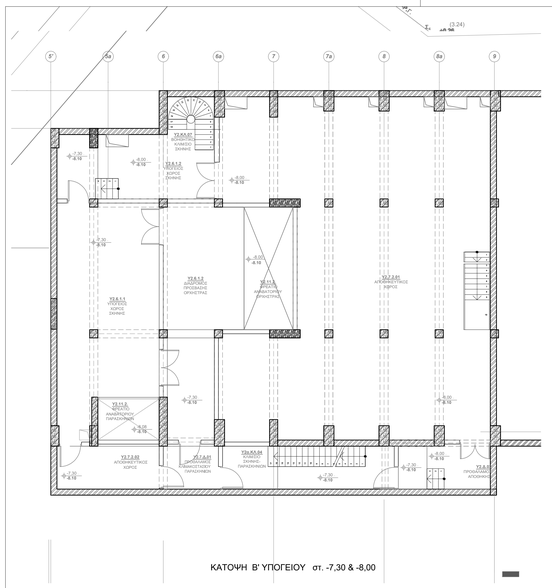

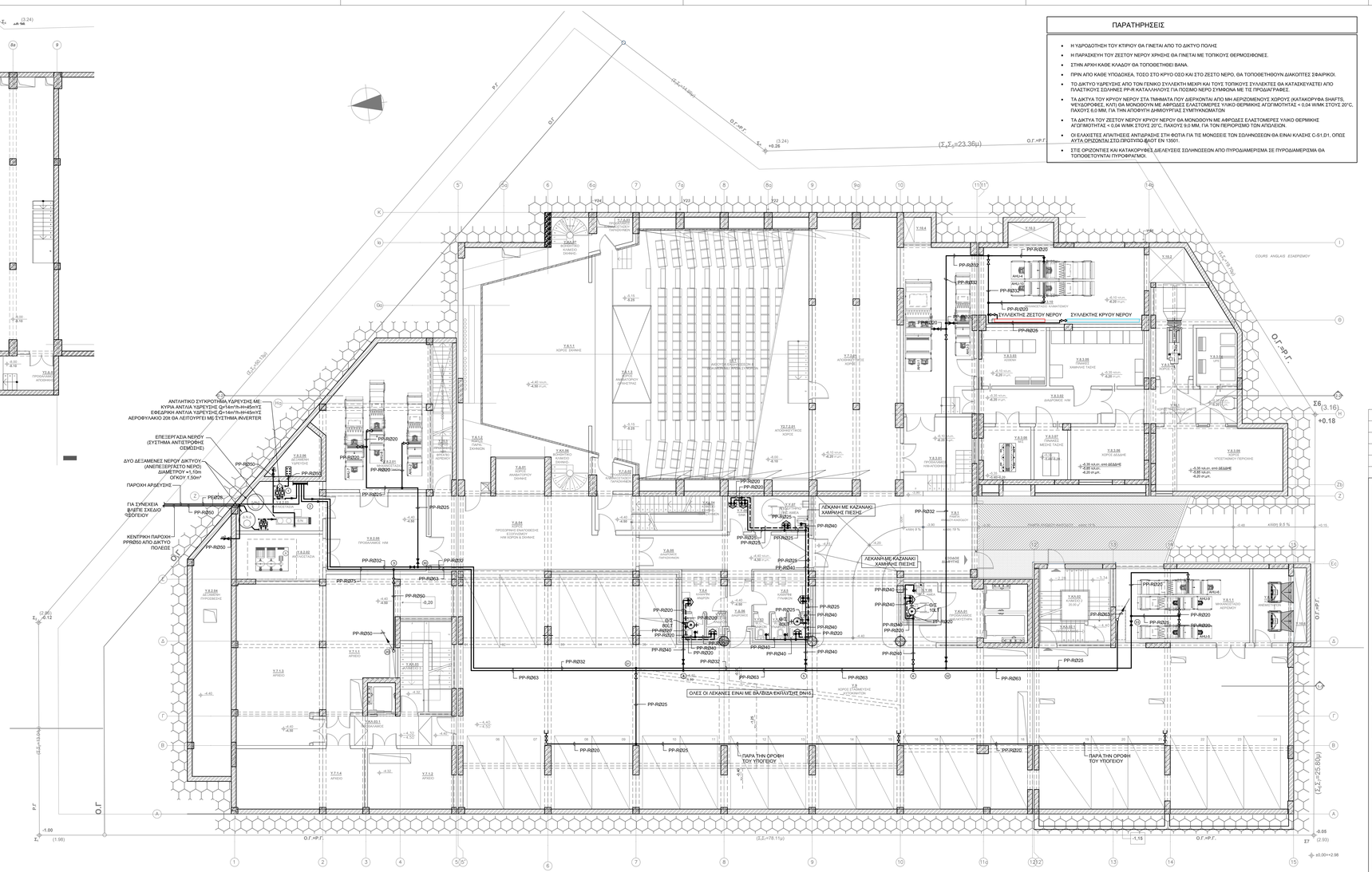

ΠΑΡΑΤΗΡΗΣΕΙΣ

- Η ΥΔΡΟΔΟΤΗΣΗ ΤΟΥ ΚΤΙΡΙΟΥ ΘΑ ΓΙΝΕΤΑΙ ΑΠΟ ΤΟ ΔΙΚΤΥΟ ΠΟΛΗΣ
- Η ΠΑΡΑΣΚΕΥΗ ΤΟΥ ΖΕΣΤΟΥ ΝΕΡΟΥ ΧΡΗΣΗΣ ΘΑ ΓΙΝΕΤΑΙ ΜΕ ΤΟΠΙΚΟΥΣ ΘΕΡΜΟΣΙΦΩΝΕΣ.
- ΣΤΗΝ ΑΡΧΗ ΚΑΘΕ ΚΛΑΔΟΥ ΘΑ ΤΟΠΟΘΕΤΗΘΕΙ ΒΑΝΑ.
- ΠΡΙΝ ΑΠΟ ΚΑΘΕ ΥΠΟΔΟΧΕΑ, ΤΟΣΟ ΣΤΟ ΚΡΥΟ ΟΣΟ ΚΑΙ ΣΤΟ ΖΕΣΤΟ ΝΕΡΟ, ΘΑ ΤΟΠΟΘΕΤΗΘΟΥΝ ΔΙΑΚΟΠΤΕΣ ΣΦΑΙΡΙΚΟΙ.
- ΤΟ ΔΙΚΤΥΟ ΥΔΡΕΥΣΗΣ ΑΠΟ ΤΟΝ ΓΕΝΙΚΟ ΣΥΛΛΕΚΤΗ ΜΕΧΡΙ ΚΑΙ ΤΟΥΣ ΤΟΠΙΚΟΥΣ ΣΥΛΛΕΚΤΕΣ ΘΑ ΚΑΤΑΣΚΕΥΑΣΤΕΙ ΑΠΟ ΠΛΑΣΤΙΚΟΥΣ ΣΩΛΗΝΕΣ PP-R ΚΑΤΑΛΛΗΛΟΥΣ ΓΙΑ ΠΟΣΙΜΟ ΝΕΡΟ ΣΥΜΦΩΝΑ ΜΕ ΤΙΣ ΠΡΟΔΙΑΓΡΑΦΕΣ.
- ΤΑ ΔΙΚΤΥΑ ΤΟΥ ΚΡΥΟΥ ΝΕΡΟΥ ΣΤΑ ΤΜΗΜΑΤΑ ΠΟΥ ΔΙΕΡΧΟΝΤΑΙ ΑΠΟ ΜΗ ΑΕΡΙΖΟΜΕΝΟΥΣ ΧΩΡΟΥΣ (ΚΑΤΑΚΟΡΥΦΑ SHAFTS, ΨΕΥΔΟΡΟΦΕΣ, ΚΛΠ) ΘΑ ΜΟΝΩΘΟΥΝ ΜΕ ΑΦΡΩΔΕΣ ΕΛΑΣΤΟΜΕΡΕΣ ΥΛΙΚΟ ΘΕΡΜΙΚΗΣ ΑΓΩΓΙΜΟΤΗΤΑΣ < 0,04 W/MK ΣΤΟΥΣ 20°C, ΠΑΧΟΥΣ 6,0 MM, ΓΙΑ ΤΗΝ ΑΠΟΦΥΓΗ ΔΗΜΙΟΥΡΓΙΑΣ ΣΥΜΠΥΚΝΩΜΑΤΩΝ
- ΤΑ ΔΙΚΤΥΑ ΤΟΥ ΖΕΣΤΟΥ ΝΕΡΟΥ ΚΡΥΟΥ ΝΕΡΟΥ ΘΑ ΜΟΝΩΘΟΥΝ ΜΕ ΑΦΡΩΔΕΣ ΕΛΑΣΤΟΜΕΡΕΣ ΥΛΙΚΟ ΘΕΡΜΙΚΗΣ ΑΓΩΓΙΜΟΤΗΤΑΣ < 0,04 W/MK ΣΤΟΥΣ 20°C, ΠΑΧΟΥΣ 9,0 MM, ΓΙΑ ΤΟΝ ΠΕΡΙΟΡΙΣΜΟ ΤΩΝ ΑΠΩΛΕΙΩΝ.
- ΟΙ ΕΛΑΧΙΣΤΕΣ ΑΠΑΙΤΗΣΕΙΣ ΑΝΤΙΔΡΑΣΗΣ ΣΤΗ ΦΩΤΙΑ ΓΙΑ ΤΙΣ ΜΟΝΩΣΕΙΣ ΤΩΝ ΣΩΛΗΝΩΣΕΩΝ ΘΑ ΕΙΝΑΙ ΚΛΑΣΗΣ C-S1,D1, ΟΠΟΣ ΑΥΤΑ ΟΡΙΖΟΝΤΑΙ ΣΤΟ ΠΡΟΤΥΠΟ ΒΛΟΤ ΕΝ 13501.
- ΣΤΙΣ ΟΡΙΖΟΝΤΙΕΣ ΚΑΙ ΚΑΤΑΚΟΡΥΦΕΣ ΔΙΕΛΕΥΣΕΙΣ ΣΩΛΗΝΩΣΕΩΝ ΑΠΟ ΠΥΡΟΔΙΑΜΕΡΙΣΜΑ ΣΕ ΠΥΡΟΔΙΑΜΕΡΙΣΜΑ ΘΑ ΤΟΠΟΘΕΤΟΥΝΤΑΙ ΠΥΡΟΦΡΑΓΜΟΙ.

ΥΠΟΜΝΗΜΑ

	ΔΙΚΤΥΟ ΚΡΥΟΥ ΝΕΡΟΥ
	ΔΙΚΤΥΟ ΖΕΣΤΟΥ ΝΕΡΟΥ
	ΦΡΕΑΤΙΟ
	ΑΝΑΜΙΚΤΗΣ ΝΕΡΟΥ
	ΣΦΑΙΡΙΚΟΣ ΚΡΟΥΝΟΣ
	ΚΡΟΥΝΟΣ
	ΣΦΑΙΡΙΚΗ ΒΑΝΑ
	ΠΛΩΤΗΡΟΔΙΑΚΟΠΤΗΣ
	ΒΡΥΣΗ ΜΕ ΤΑΧΥΣΥΝΔΕΣΜΟ
Θ/Σ	ΗΛΕΚΤΡΙΚΟΣ ΘΕΡΜΟΣΙΦΩΝΑΣ
	ΔΟΧΕΙΟ ΠΛΥΣΗΣ ΟΥΡΗΤΗΡΙΩΝ

ΕΛΛΗΝΙΚΗ ΔΗΜΟΚΡΑΤΙΑ
ΙΟΝΙΟ ΠΑΝΕΠΙΣΤΗΜΙΟ

ΔΙΕΥΘΥΝΣΗ ΤΕΧΝΙΚΩΝ ΥΠΗΡΕΣΙΩΝ

ΕΡΓΟ : **ΚΤΙΡΙΟ ΤΜΗΜΑΤΟΣ ΜΟΥΣΙΚΩΝ ΣΠΟΥΔΩΝ ΣΤΟ ΟΙΚΟΠΕΔΟ Ε.Α.Σ.Κ.**

ΘΕΣΗ ΕΡΓΟΥ : 9η ΠΑΡΟΔΟΣ Δ. ΘΕΟΤΟΚΗ , ΠΕΡΙΟΧΗ ΠΑΛΛΑΔΑ - Ο.Τ. 379 , ΚΕΡΚΥΡΑ

ΣΤΑΔΙΟ ΜΕΛΕΤΗΣ : **ΗΛΕΚΤΡΟΜΗΧΑΝΟΛΟΓΙΚΗ ΜΕΛΕΤΗ ΕΦΑΡΜΟΓΗΣ** — ΗΜ.

ΘΕΜΑ ΣΧΕΔΙΟΥ : **ΚΑΤΟΨΗ Α' & Β' ΥΠΟΓΕΙΟΥ**
ΥΔΡΕΥΣΗ — ΥΔΡ-01

ΚΛΙΜΑΚΑ : 1:100

ΑΡΧΙΤΕΚΤΟΝΙΚΗ ΜΕΛΕΤΗ	ΣΤΑΤΙΚΗ ΜΕΛΕΤΗ	ΜΕΛΕΤΗ Η/Μ ΕΓΚΑΤΑΣΤΑΣΕΩΝ	ΗΜΕΡΟΜΗΝΙΑ
Δ. ΒΑΣΙΛΟΠΟΥΛΟΣ & ΣΥΝΕΡΓΑΤΕΣ Ε.Ε. ΣΥΝΕΡΓΑΤΕΣ ΑΡΧΙΤΕΚΤΟΝΕΣ : Σ.ΚΟΛΟΒΟΥ, Ε. ΝΤΟΥΡΜΑ, Χ. ΣΟΥΛΙΩΤΗ, Φ. ΓΕΡΟΝΤΑΚΗΣ.	ΑΡΤΕΜΙΣ ΣΥΜΒΟΥΛΟΙ ΜΗΧΑΝΙΚΟΙ Ε.Π.Ε.	Η-Μ ΣΧΕΔΙΑΣΜΟΣ Κ. ΓΕΩΡΓΑΚΟΠΟΥΛΟΣ- Σ. ΤΣΑΝΤΕΣ & ΣΙΑ Ε.Ε.	ΣΕΠΤΕΜΒΡΙΟΣ 2019
ΣΥΜΒΟΥΛΟΣ ΑΚΟΥΣΤΙΚΗΣ ΜΕΛΕΤΗΣ: Ι. ΜΑΡΙΝΟΣ	ΓΕΩΤΕΧΝΙΚΗ ΜΕΛΕΤΗ: Ν. ΔΕΡΕΚΑΣ		

ΣΦΡΑΓΙΔΕΣ ΥΠΟΓΡΑΦΕΣ

Η - Μ ΣΧΕΔΙΑΣΜΟΣ
Κ. ΓΕΩΡΓΑΚΟΠΟΥΛΟΣ - Σ. ΤΣΑΝΤΕΣ & ΣΙΑ Ε.Ε.
ΜΕΛΕΤΕΣ & ΕΠΙΒΛΕΨΕΙΣ Η-Μ ΕΡΓΩΝ
AP. ΜΗΤΡΩΟΥ Τ.Ε. Ε.Ε. ΑΡΙΘΜΟΣ ΜΗΤΡΩΟΥ 41528
ΑΙΤΩΝΑΣ 37 - ΑΘΗΝΑ 115 23 ΕΜΑΙ. info@eneagmeeting.gr
ΤΗΛ. 210 69 16 682 - 210 69 29 411 FAX : 210 69 11 714
ΔΟΥ : ΨΥΧΙΚΟΥ ΑΘΗΝΑ : 083034718

ΚΩΣΤΑΣ ΓΕΩΡΓΑΚΟΠΟΥΛΟΣ
ΔΙΠΛΩΜ. ΗΛΕΚΤΡΟΛΟΓΟΣ ΜΗΧΑΝΙΚΟΣ
ΠΟΛΥΤΕΧΝΙΚΗ ΣΧΟΛΗ Α. Π. Θ.
ΜΕΛΟΣ Τ.Ε.Ε. ΑΡΙΘΜΟΣ ΜΗΤΡΩΟΥ 41528
Ν. ΓΕΝΝΗΜΑΤΑ 19 ΑΘΗΝΑ 11528 - email: kgeo@teemail.gr
ΤΗΛ. 210 69 29 411 - 210 725 85 33 FAX: 210 69 11 714
ΔΟΥ: ΨΥΧΙΚΟΥ Α.Φ.Μ. : 040097371